

Limpieza de cubierta de ladrillo y canal, impermeabilización con Membrana asfáltica 4 mm con dos almas centrales polietileno alta densidad, terminación aluminio gofrado.

Puerta de acceso a tanques 1.5x0.75
Marco: perfil L 1.5"x1/4". Anclaje hierro redondo 16.
Puerta: tablero de chapa cal 26, estructura L 1.5"x1/4".
Herraje: Bisagra 50mm+ cerradura de seguridad.
Pintura: 2 manos de antioxido epoxi + esmalte poliuretánico gris grafito.

Escalera de servicio 0.6x 1.12x 6.35m.
Estructura de perfil L 65x65x7, peldano de barra de 25mm, platina de 150x150 e:7mm. Baranda de platina vertical de 21/2"x1/4", horizontal de 2"x1/4"
Pintura: 2 manos de antioxido epoxi + esmalte poliuretánico gris grafito.

Limpieza de cubierta de ladrillo y canal, impermeabilización con Membrana asfáltica 4 mm con dos almas centrales polietileno alta densidad, terminación aluminio gofrado.

Reparación de pérdida en desagüe
Reparación de revoque en cielorraso de PB+pintura

CORTE 2-2
escala 1/100

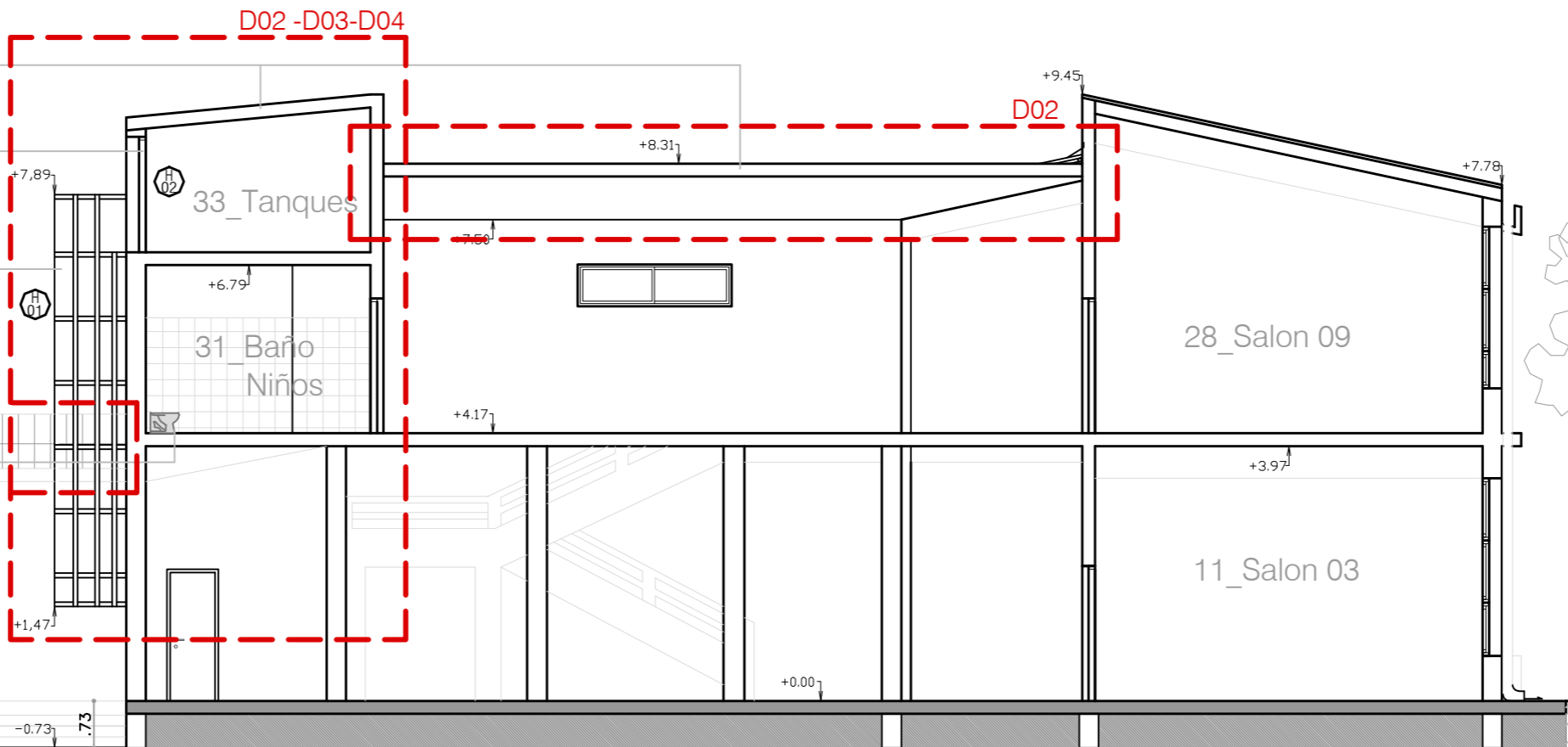

FACHADA SUR
escala 1/100

Cubierta trapezoidal calibre 26
Canalón de chapa plegada 0.30x0.40

Sustitución de columna de bajada por PPS Negro Ø150
Pintura para exterior en fachada Sur.

COLOCACION DE SOBRETecho DE CHAPA Y CANALON

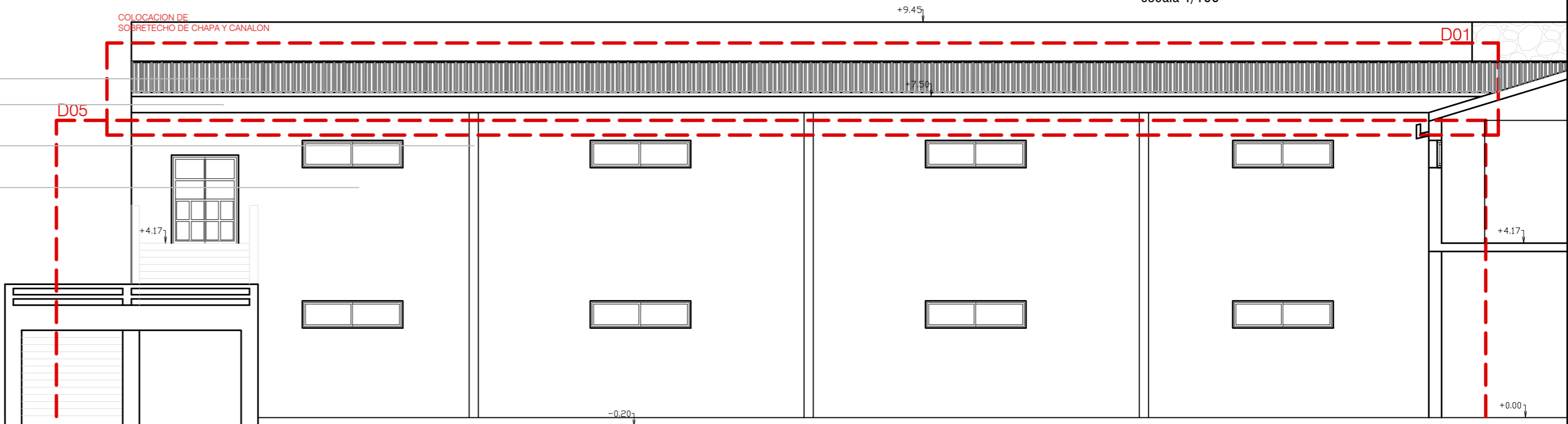

INTERIOR REPARACION DE REVOQUES+PINTURA,
EXTERIOR: PINTURA FACHADA SUR

OBSERVACIONES

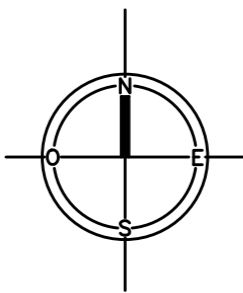

 <small>CONSEJO DIRECTIVO CENTRAL</small>		<small>COMISION DESCENTRALIZADA</small>	
OBRA:	Escuela N°4.	LOCALIDAD:	Minas de Corrales
DIRECCION:	A 115 km de la Capital Departamental.	DEPARTAMENTO:	Rivera
FECHA:	09/2021	ESCALA:	1/100
PLANO DE:	CORTE 2-2, FACHADA SUR		
ARQUITECTO:	Carolina Llaguno Ayres.-	FIRMA:	
TECNICO:		FIRMA:	
		LAMINA N°	
		L 05	
		R01	